CONSTRUINDO O FUTURO DE SERRA DO SALITRE

Em maio de 2014, alguns moradores de Serra do Salitre, com o apoio do Instituto Lina Galvani - organização social fundada pela Galvani -, deram início à construção de uma Agenda de Futuro para o município, capaz de refletir os sonhos de seus moradores e contribuir para o desenvolvimento da região de uma maneira mais participativa e sustentável.

Esse processo aconteceu em 3 etapas, por meio de encontros com os moradores e lideranças locais. A primeira, levantou os sonhos da comunidade e as ações que já vinham sendo realizadas. Na segunda, a comunidade elegeu os temas mais importantes a serem trabalhados. Na terceira, foram criados grupos de trabalho e traçadas as ações para cada tema.

Neste ano de 2015, começa a fase de desenvolvimento dos projetos, que contará com um calendário de ações a serem realizadas nos próximos 2 anos, de acordo com a complexidade, o tempo necessário e a viabilidade dos mesmos.

A expectativa é que, cada vez mais, novas pessoas se unam a essa busca de melhorias para a região e que possam, juntos, realizar os principais sonhos levantados pela comunidade!

Participe você também!

PARTICIPANTES

Foram realizados 12 encontros nos quais 453 pessoas participaram

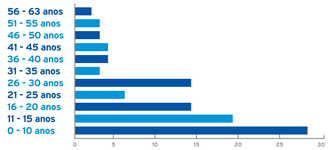

*referente às duas primeiras etapas

BAIRROS

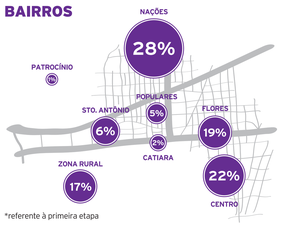

*referente à primeira etapa

OCUPAÇÃO

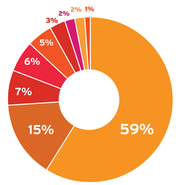

*referente às duas primeiras etapas

POPULAÇÃO RESIDENTE

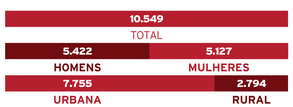

*dados IBGE 2010

POPULAÇÃO ECONOMICAMENTE ATIVA

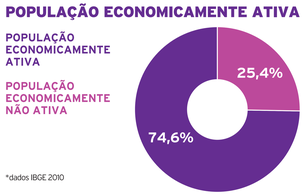

*dados IBGE 2010

ESCOLARIDADE DA POPULAÇÃO DE 25 ANOS OU MAIS

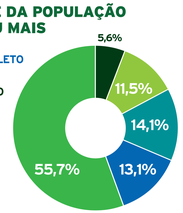

*dados IBGE 2010

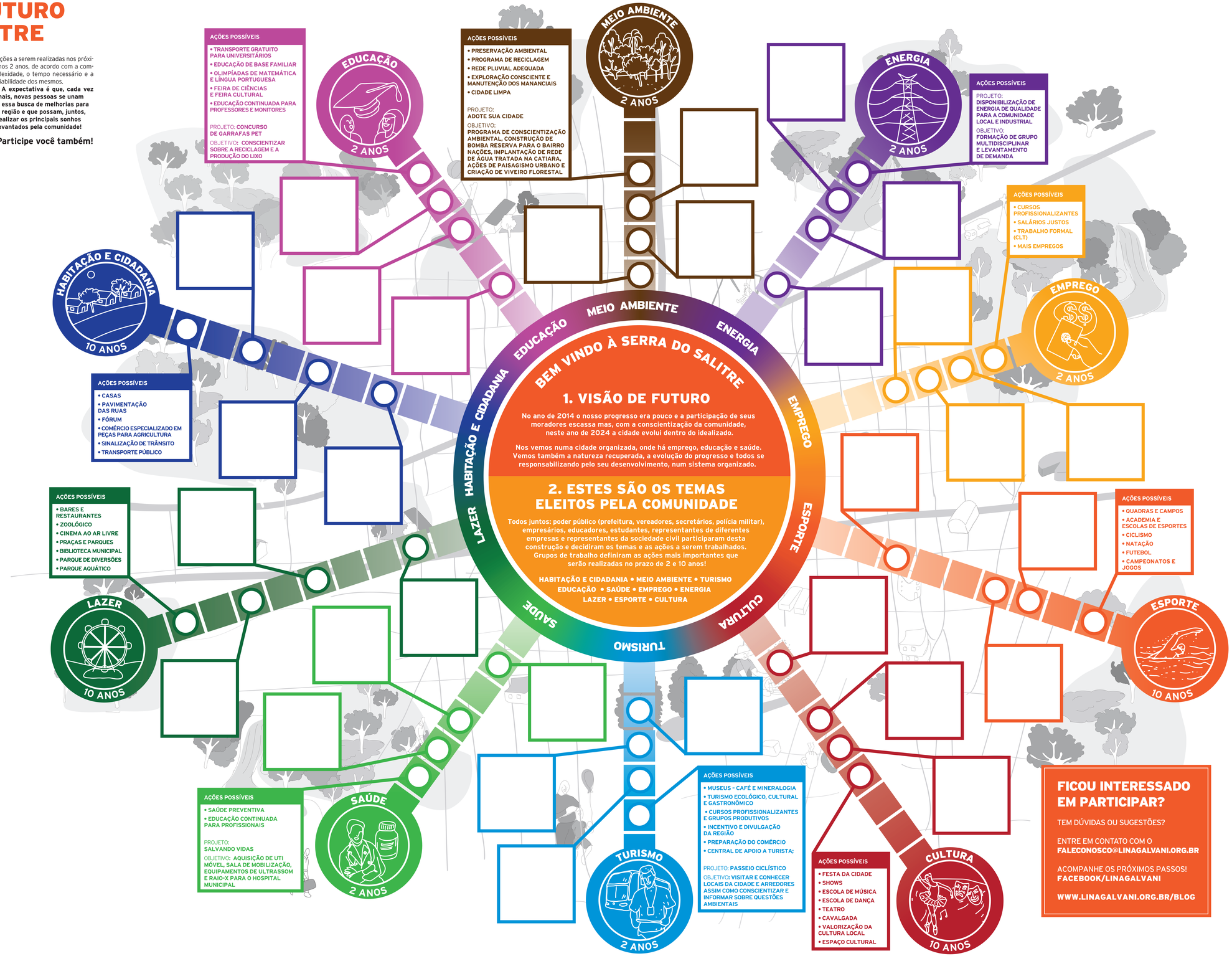

FICOU INTERESSADO EM PARTICIPAR?

TEM DÚVIDAS OU SUGESTÕES?

ENTRE EM CONTATO COM O
FALECONOSCO@LINAGALVANI.ORG.BR

ACOMPANHE OS PRÓXIMOS PASSOS!
FACEBOOK/LINAGALVANI

WWW.LINAGALVANI.ORG.BR/BLOG